

	ISTITUTO D'ISTRUZIONE SUPERIORE "VINCENZO GERACE" - CITTANOVA (RC) <b>LICEO CLASSICO</b>  <b>LICEO ARTISTICO</b> MDCXCVII A.U.C. 1944 P.C.N. <i>"Sempre mi sta nel cuore una foresta in fra l'oro del sole meridiano"</i>	
Piazza San Rocco - 89022 CITTANOVA(RC) Tel. 0966-439113 Fax 0966-439116 Cod. Fisc. 82001760808 <a href="mailto:rcis02300n@istruzione.it">rcis02300n@istruzione.it</a> Cod. Mec. RCIS02300N		

Prot. N° \_\_116/V.2.1\_\_

Cittanova li 28/01/2021

Agli Alunni e ai Docenti  
 Alle Famiglie  
 Liceo Classico – Liceo Artistico  
 SEDE

**OGGETTO: Attività didattiche dal 01.02.2021.**

L'ordinanza n. 1 del 05.01.2021 del Presidente della Giunta regionale ha previsto, per le scuole secondarie di II grado, la sospensione delle attività didattiche in presenza fino al 31.01.2021; pertanto, dal 01.02.2021, si dovrà svolgere l'attività didattica secondo quanto stabilito nella nota MIUR prot. 2241 del 28.12.2020 che recepisce l'Ordinanza del Ministro della Salute del 24.12.2020 (didattica in presenza al 50%).

Da lunedì 01.02.2021 le lezioni, in considerazione della cadenza settimanale dell'orario, saranno articolate come segue:

LICEO CLASSICO	LICEO ARTISTICO
Dal 01.02.2021 al 06.02.2021	
Classi con didattica in <b>PRESENZA</b> (147 ALUNNI) <b>I A – II A - III A – IV A – V A – I C – IV C</b>	Classi con didattica in <b>PRESENZA</b> (63 ALUNNI) <b>I A – II A – III A – V A</b>
Classi con didattica a <b>DISTANZA</b> (146 ALUNNI) <b>I B – II B - III B – IV B – V B – II C – V C</b>	Classi con didattica a <b>DISTANZA</b> (67 ALUNNI) <b>I B – II B - III B – IV AB – V B</b>
Dall'08.02.2021 al 13.02.2021	
Classi con didattica in <b>PRESENZA</b> (146ALUNNI) <b>I B – II B - III B – IV B – V B – II C – V C</b>	Classi con didattica in <b>PRESENZA</b> (67 ALUNNI) <b>I B – II B - III B – IV AB – V B</b>
Classi con didattica a <b>DISTANZA</b> (147 ALUNNI) <b>I A – II A - III A – IV A – V A – I C – IV C</b>	Classi con didattica a <b>DISTANZA</b> (63 ALUNNI) <b>I A – II A – III A – V A</b>

I docenti che nell'arco della giornata avranno tutte classi con D.A.D. potranno svolgere le lezioni dal proprio domicilio.

I docenti che nell'arco della giornata avranno sia classi con D.A.D. che classi in presenza svolgeranno il servizio in Istituto dove saranno disponibili postazioni attrezzate; per consentir loro l'avvio della D.A.D. l'orario delle lezioni sarà articolato come in tabella (pausa DAD trasposta di 5 min rispetto a quanto previsto nell'orario 2020).

	8,25	9,05	9,15	9,55	10,05	10,45	10,55	11,35	11,45	12,25	12,35	13,15
DAD	LEZ	PAUSA	LEZ	PAUSA	LEZ	PAUSA	LEZ	PAUSA	LEZ	PAUSA	LEZ	
	8,20	9,10	10,00	10,50	11,40	12,30	13,20					
PRESENZA	1° ORA	2° ORA	3° ORA	4° ORA	5° ORA	6° ORA						

Le corse aggiuntive dei mezzi di trasporto, disposte dal Tavolo di Coordinamento (ex art. 1 C. 10 lett. s DPCM 3 dicembre 2020) istituito presso la Prefettura di RC, prevedono orari di arrivo a Cittanova anteriores alle ore 8,00 ed orari di partenza immediatamente successivi alle ore 14,00: non è pertanto possibile traslare l'orario delle lezioni.

Per le varie classi, l'indicazione delle aule e gli orari di entrata/uscita (che saranno distribuiti nell'arco di 20 min) sono riportati negli allegati grafici.

Non vi sono percorsi differenziati per uscita ed entrata poiché i flussi elevati saranno sempre unidirezionali (in entrata dalle 8,00 alle 8,20 ed in uscita dalle 11,40 alle 13,40).

All'interno della scuola gli studenti, i docenti ed il personale dovranno sempre utilizzare la mascherina chirurgica.

In caso di spostamenti all'interno della scuola, gli studenti dovranno sempre utilizzare la parte destra dei corridoi e delle rampe di scale.

Considerate l'attuale scarsa disponibilità di spazi e le difficoltà di manovra, non saranno consentiti né l'accesso, né la sosta nel cortile agli autoveicoli.

Per la sede del Liceo Classico, i visitatori e gli utenti esterni, potranno accedere agli uffici, previa registrazione, dal portone di piazza S.Rocco.

**Firma autografa sostituita a mezzo stampa**

Ex art.3, c.2, D. Lgs n. 39/1993

**Il Dirigente Scolastico**

*Dott.ssa Maria Antonella Timpano*

# PIANTA PIANO TERRA CON INDICAZIONE CLASSI

DAL 01 AL 06 FEBBRAIO

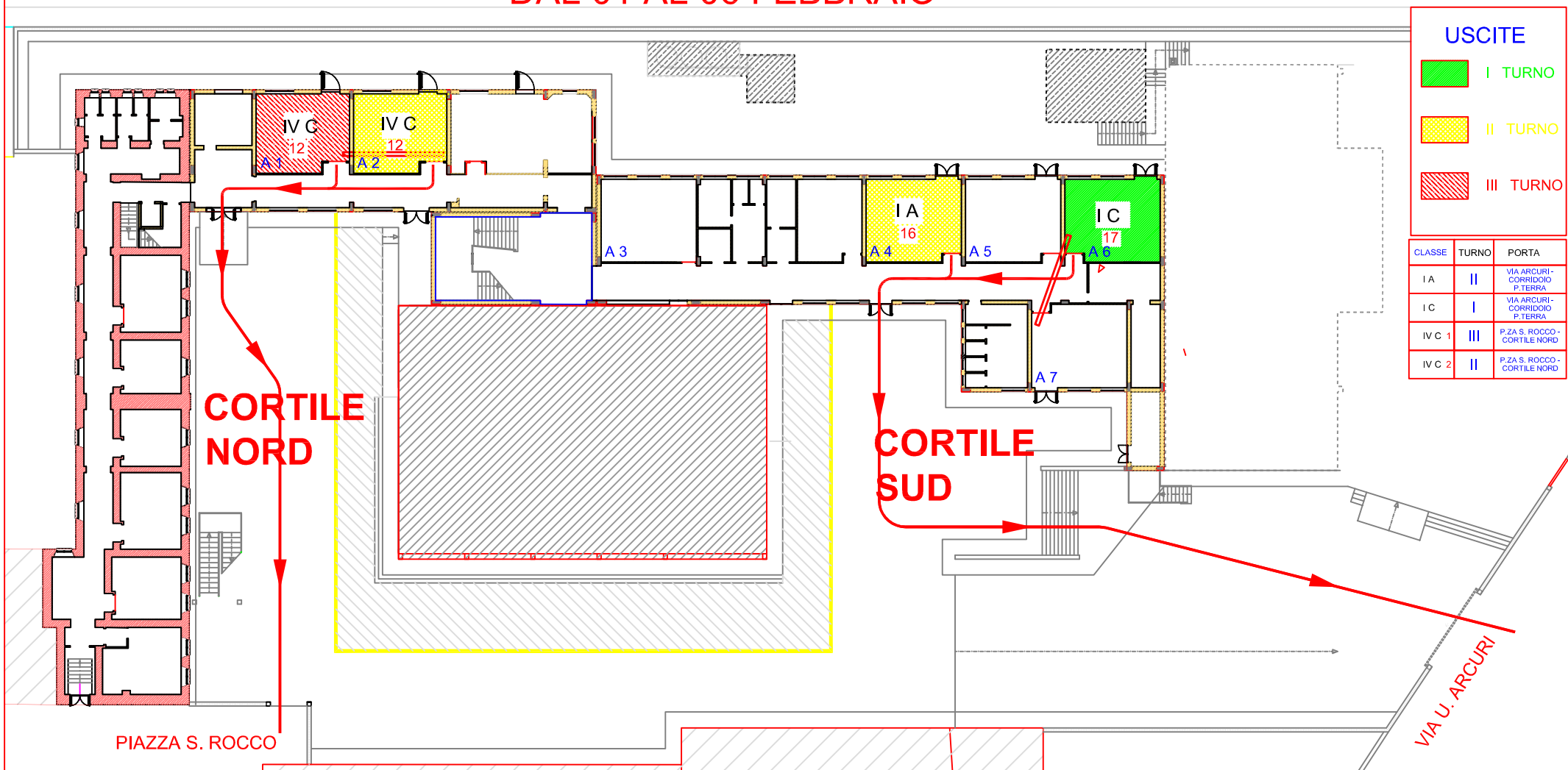

# PIANTA PIANO PRIMO CON INDICAZIONE CLASSI

DAL 01 AL 06 FEBBRAIO

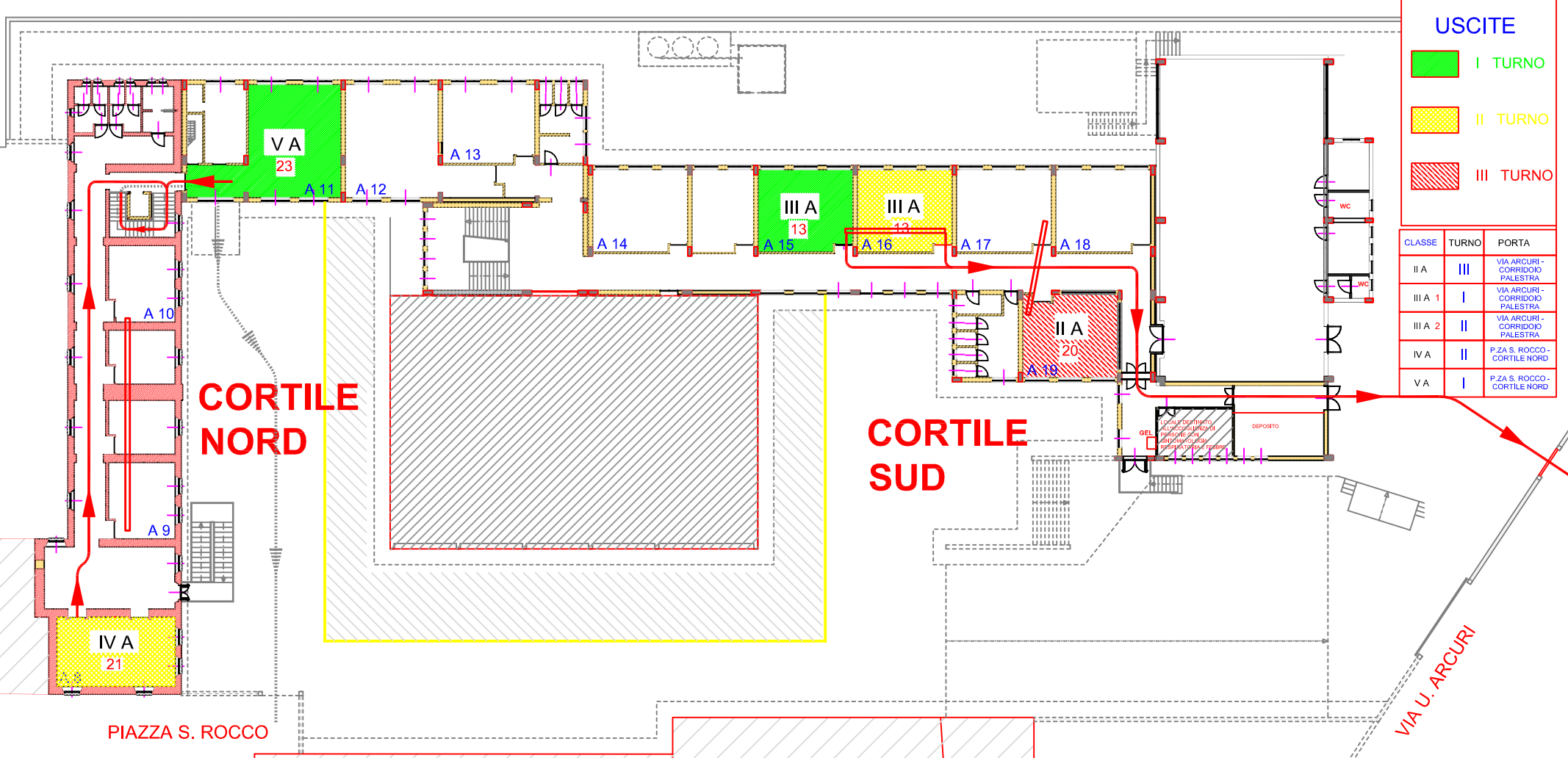

**USCITE**

- I TURNO
- II TURNO
- III TURNO

CLASSE	TURNO	PORTA
II A	III	VIA ARCURI - CORRIDOIO PALESTRA
III A 1	I	VIA ARCURI - CORRIDOIO PALESTRA
III A 2	II	VIA ARCURI - CORRIDOIO PALESTRA
IV A	II	P.ZA S. ROCCO - CORTILE NORD
VA	I	P.ZA S. ROCCO - CORTILE NORD

**CORTILE NORD**

**CORTILE SUD**

PIAZZA S. ROCCO

VIA U. ARCURI

# PIANTA PIANO TERRA CON INDICAZIONE CLASSI

DALL'08 AL 13 FEBBRAIO

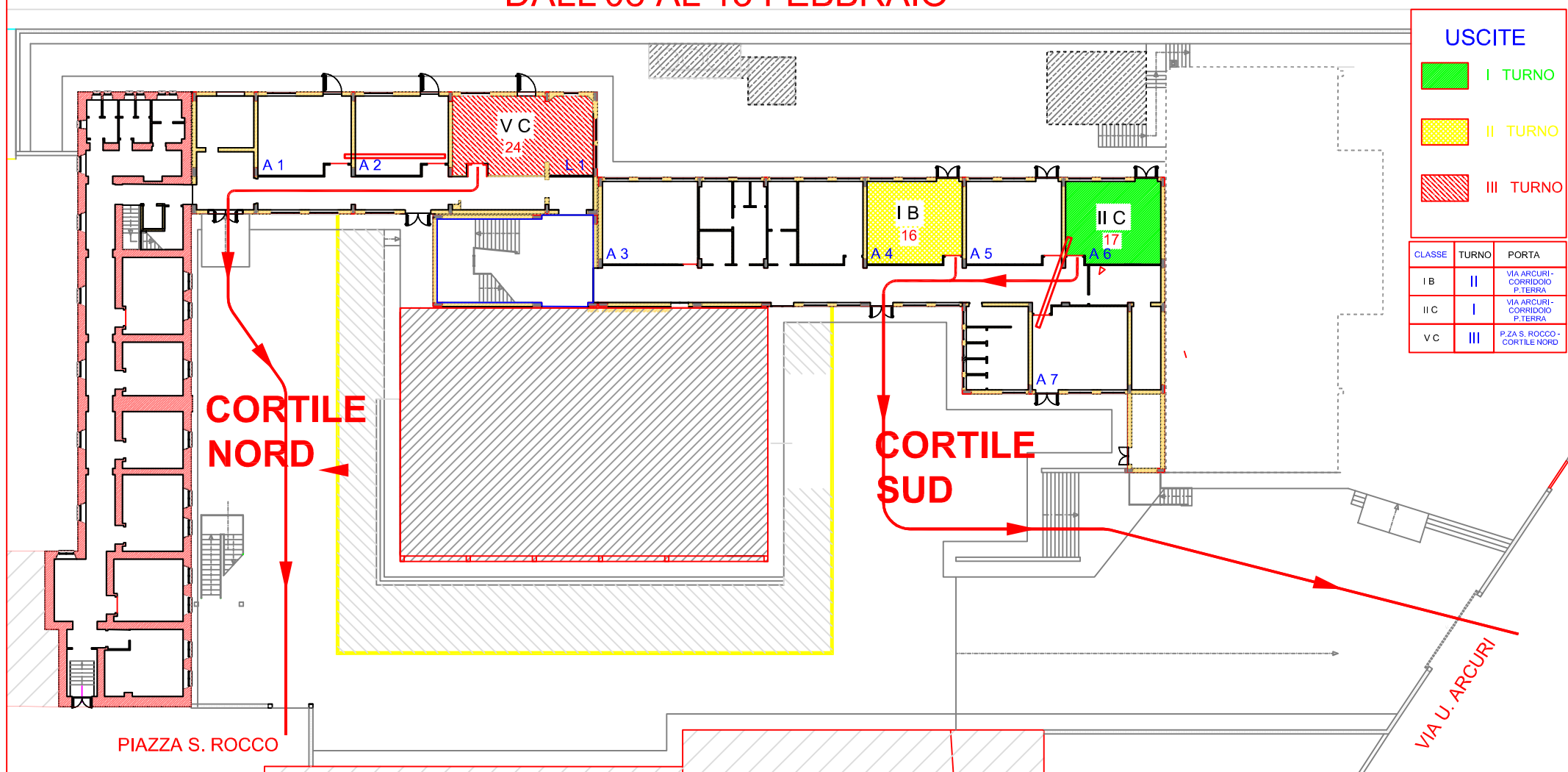

# PIANTA PIANO PRIMO CON INDICAZIONE CLASSI

DALL'08 AL 13 FEBBRAIO

