

	<p style="text-align: center;">ISTITUTO D'ISTRUZIONE SUPERIORE "VINCENZO GERACE" - CITTANOVA (RC)</p> <p style="text-align: center;">LICEO CLASSICO  LICEO ARTISTICO</p> <p style="text-align: center;">MDCXCVII A.U.C. 1944 P.C.N.</p> <p style="text-align: center;"><i>"Sempre mi sta nel cuore una foresta in fra l'oro del sole meridiano"</i></p>	
<p style="text-align: center;">Piazza San Rocco - 89022 CITTANOVA(RC) Tel. 0966-439113 Fax 0966-439116 Cod. Fisc. 82001760808 rcis02300n@istruzione.it Cod. Mec. RCIS02300N</p>		

Prot. N° 1/V.2.1

Cittanova li 04/01/2021

Agli Alunni e ai Docenti
Alle Famiglie
Liceo Classico – Liceo Artistico
SEDE

OGGETTO: Ripresa attività didattiche dal 07.01.2021.

In ottemperanza alla nota MIUR prot. 2241 del 28.12.2020 che recepisce l'Ordinanza del Ministro della Salute del 24.12.2020 in cui si prevede la ripresa della didattica in presenza al 50% dal 07.01.2021, a partire da tale data le lezioni, in considerazione della cadenza settimanale dell'orario, saranno articolate come segue:

LICEO CLASSICO	LICEO ARTISTICO
Dal 07.01.2021 al 09.01.2021	
Classi con didattica in PRESENZA (147 ALUNNI) I A – II A - III A – IV A – V A – I C – IV C	Classi con didattica in PRESENZA (63 ALUNNI) I A – II A – III A – V A
Classi con didattica a DISTANZA (146 ALUNNI) I B – II B - III B – IV B – V B – II C – V C	Classi con didattica a DISTANZA (67 ALUNNI) I B – II B - III B – IV AB – V B
Dall'11.01.2021 al 15.01.2021	
Classi con didattica in PRESENZA (146ALUNNI) I B – II B - III B – IV B – V B – II C – V C	Classi con didattica in PRESENZA (67 ALUNNI) I B – II B - III B – IV AB – V B
Classi con didattica a DISTANZA (147 ALUNNI) I A – II A - III A – IV A – V A – I C – IV C	Classi con didattica a DISTANZA (63 ALUNNI) I A – II A – III A – V A

I docenti che nell'arco della giornata avranno tutte classi con D.A.D. potranno svolgere le lezioni dal proprio domicilio.

I docenti che nell'arco della giornata avranno sia classi con D.A.D. che classi in presenza svolgeranno il servizio in Istituto dove saranno disponibili postazioni attrezzate; per consentir loro l'avvio della D.A.D l'orario delle lezioni sarà articolato come in tabella (pausa DAD sfalsata di 5 min rispetto a quanto previsto nell'orario 2020).

	8,25	9,05	9,15	9,55	10,05	10,45	10,55	11,35	11,45	12,25	12,35	13,15
DAD	LEZ	PAUSA	LEZ	PAUSA	LEZ	PAUSA	LEZ	PAUSA	LEZ	PAUSA	LEZ	
	8,20	9,10	10,00	10,50	11,40	12,30	13,20					
PRESENZA	1° ORA	2° ORA	3° ORA	4° ORA	5° ORA	6° ORA						

Le corse aggiuntive dei mezzi di trasporto, disposte dal Tavolo di Coordinamento (ex art. 1 C. 10 lett. s DPCM 3 dicembre 2020) istituito presso la Prefettura di RC, prevedono orari di arrivo a Cittanova anteriores alle ore 8,00 ed orari di partenza immediatamente successivi alle ore 14,00: non è pertanto possibile traslare l'orario delle lezioni.

Per le varie classi, l'indicazione delle aule e gli orari di entrata/uscita (che saranno distribuiti nell'arco di 20 min) sono riportati negli allegati grafici.

Per il periodo successivo al 15.01.2021 si attendono specifiche disposizioni normative.

Firma autografa sostituita a mezzo stampa

Ex art.3, c.2, D. Lgs n. 39/1993

Il Dirigente Scolastico

Dott.ssa Maria Antonella Timpano

PIANTA PIANO PRIMO CON INDICAZIONE CLASSI

DAL 07 AL 09 GENNAIO

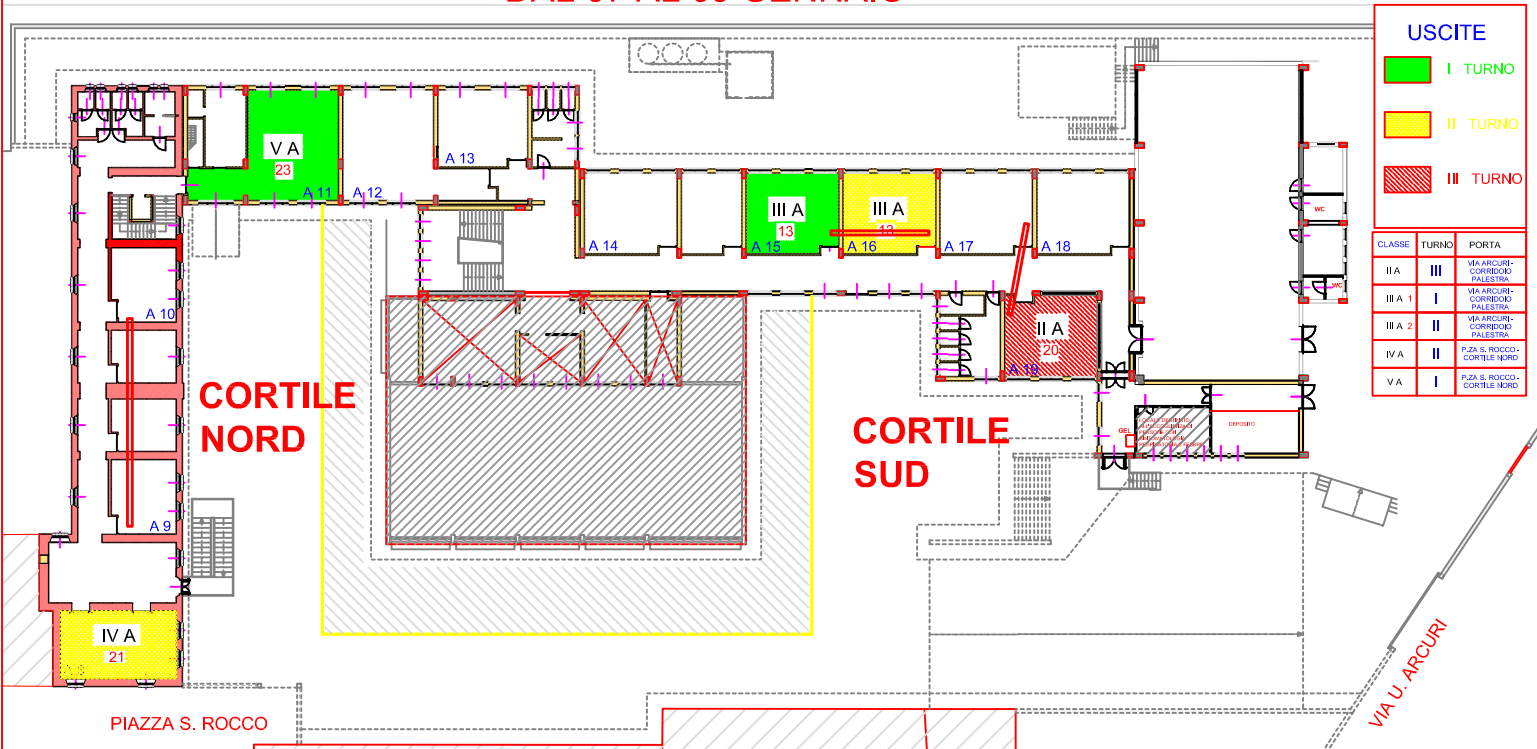

PIANTA PIANO TERRA CON INDICAZIONE CLASSI

DAL 07 AL 09 GENNAIO

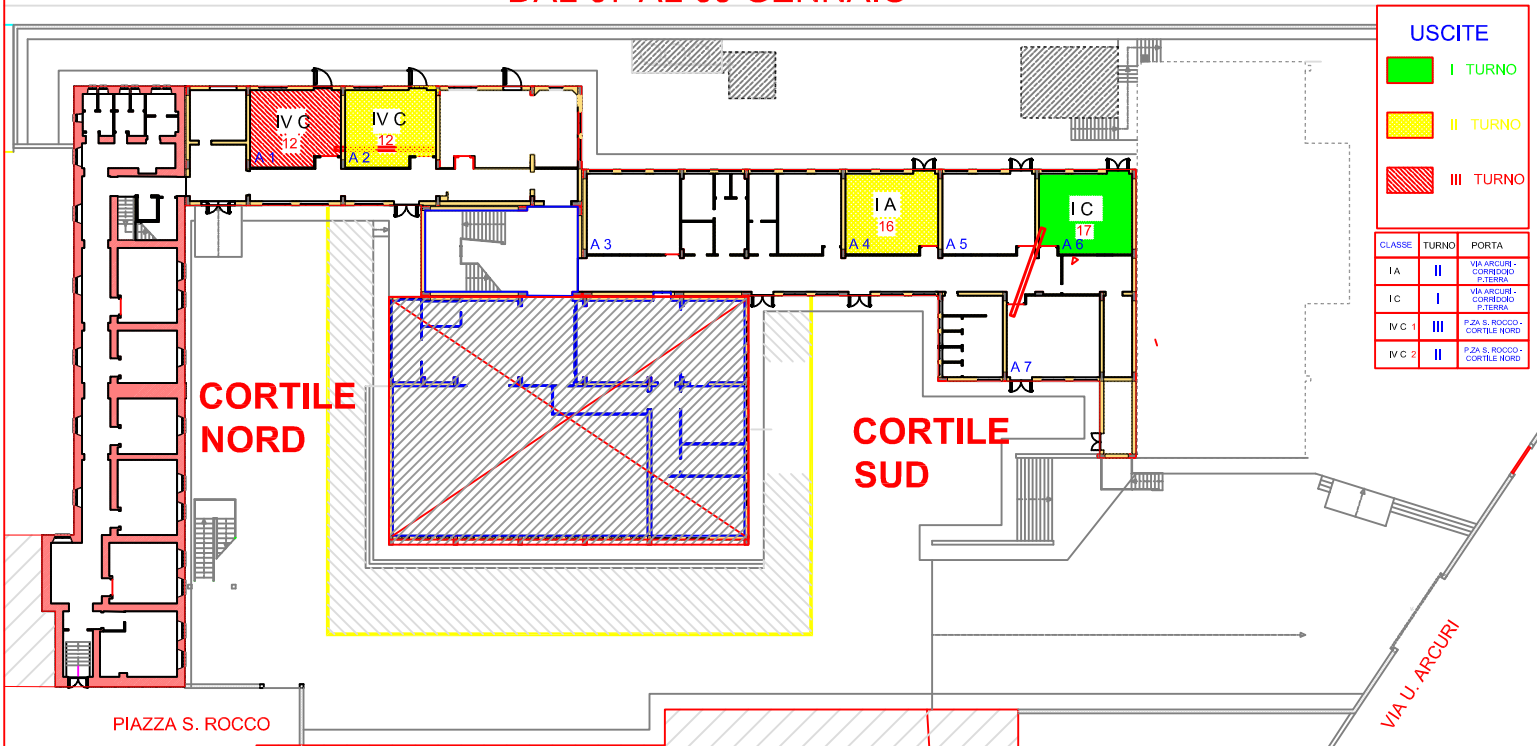

PIANTA PIANO PRIMO CON INDICAZIONE CLASSI

DALL'11 AL 15 GENNAIO

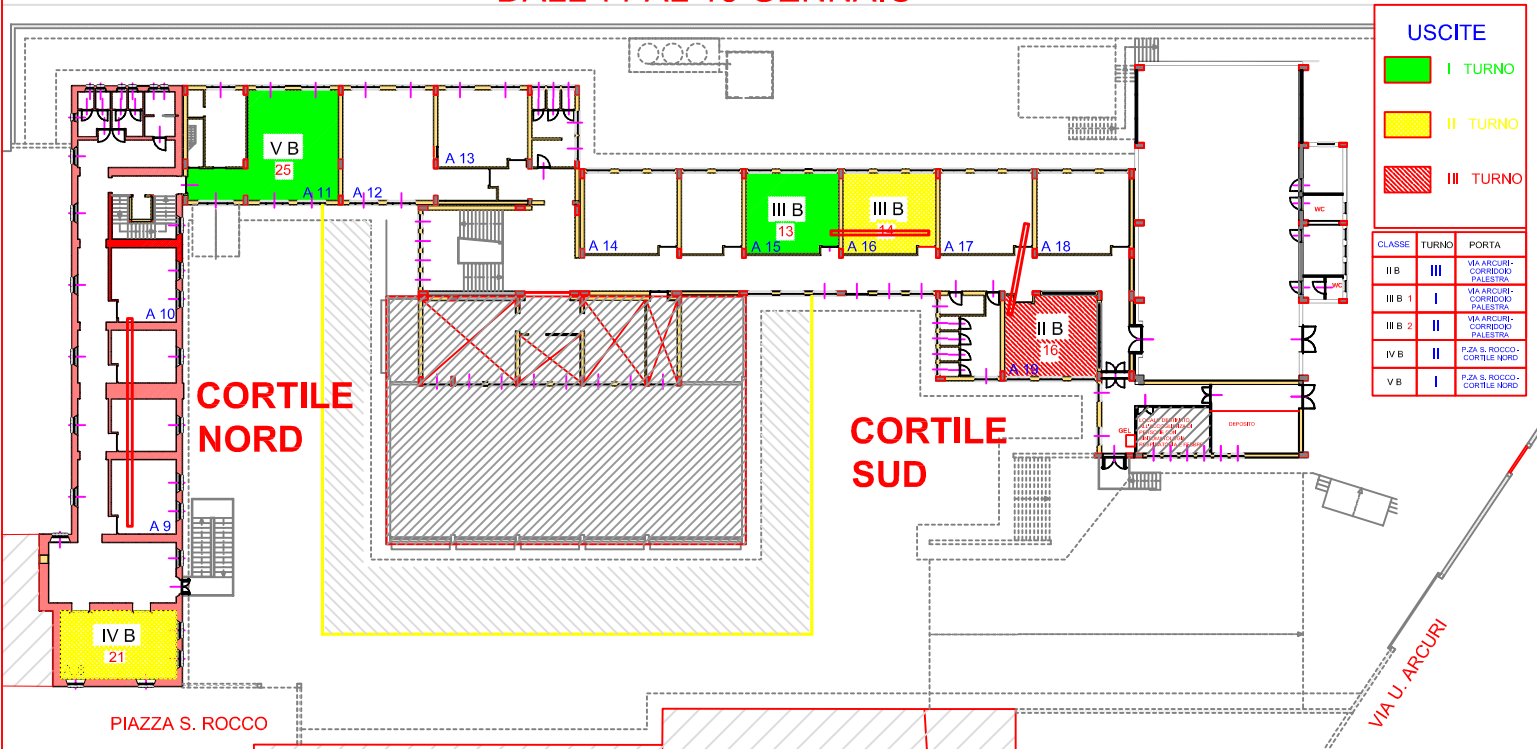

PIANTA PIANO TERRA CON INDICAZIONE CLASSI

DALL'11 AL 15 GENNAIO

