

	ISTITUTO D'ISTRUZIONE SUPERIORE "VINCENZO GERACE" - CITTANOVA (RC) <b>LICEO CLASSICO</b>  <b>LICEO ARTISTICO</b> MDCXCVII A.U.C. 1944 P.C.N. <i>"Sempre mi sta nel cuore una foresta in fra l'oro del sole meridiano"</i>	
Piazza San Rocco - 89022 CITTANOVA(RC) Tel. 0966-439113 Fax 0966-439116 Cod. Fisc. 82001760808 <a href="mailto:rcis02300n@istruzione.it">rcis02300n@istruzione.it</a> Cod. Mec. RCIS02300N		

Prot. N°\_ 679 /V.2.1\_\_

Cittanova li 17/04/2021

Agli Alunni e ai Docenti  
 Alle Famiglie  
 Liceo Classico – Liceo Artistico  
**SEDE**

**OGGETTO: Attività didattiche dal 19.04.2021.**

Vista l'ordinanza regionale n. 22 del 10.04.2021 e la circolare dell'Istituto prot. n. 714/V.2.1 del 12.04.2021, considerato altresì il decreto ministeriale, annunciato per la prossima settimana, in cui saranno previste novità rispetto alla frequenza delle scuole superiori,

**da lunedì 19.04.2021 a sabato 24.04.2021** le lezioni, saranno articolate come segue:

LICEO CLASSICO	LICEO ARTISTICO
Dal 19 al 24 APRILE 21	
Classi con didattica in <b>PRESENZA</b> (*) <b>I A – II A - III A – IV A – V A – I C – IV C</b>	Classi con didattica in <b>PRESENZA</b> (*) <b>I A – II A – III A – V A</b>
Classi con didattica a <b>DISTANZA</b> <b>I B – II B - III B – IV B – V B – II C – V C</b>	Classi con didattica a <b>DISTANZA</b> <b>I B – II B - III B – IV AB – V B</b>

(\*) Gli studenti che hanno prodotto domanda di DAD in base alla la circolare prot. n. 714/V.2.1 del 12.04.2021 potranno comunque usufruire di tale modalità.

Con **successiva circolare**, in cui si recepiranno le novità normative previste a livello nazionale, saranno indicati modi e tempi di svolgimento della didattica **dal 26.04.2021**.

I docenti che nell'arco della giornata avranno tutte classi con D.A.D. potranno svolgere le lezioni dal proprio domicilio.

I docenti che nell'arco della giornata avranno sia classi con D.A.D. che classi in presenza svolgeranno il servizio in Istituto dove saranno disponibili postazioni attrezzate; per consentir loro l'avvio della D.A.D. l'orario delle lezioni sarà articolato come in tabella.

LEZIONI IN PRESENZA		LEZIONI IN DAD	
1° ORA	8:10 9:00	1° ORA	8:15 8:55
2° ORA	9:00 9:50	2° ORA	9:05 9:45
3° ORA	9:50 10:40	3° ORA	9:55 10:35
4° ORA	10:40 11:30	4° ORA	10:45 11:25
5° ORA	11:30 12:20	5° ORA	11:35 12:15
6° ORA	12:20 13:05	6° ORA	12:25 13:05

Per le varie classi, l'indicazione delle aule e gli orari di entrata/uscita (che saranno distribuiti nell'arco di 10 min) sono riportati negli allegati grafici.

Non vi sono percorsi differenziati per uscita ed entrata poiché i flussi elevati saranno sempre unidirezionali (in entrata dalle 8,00 alle 8,10 ed in uscita dalle 11,30 alle 13,05).

All'interno della scuola gli studenti, i docenti ed il personale dovranno sempre utilizzare la mascherina chirurgica.

In caso di spostamenti all'interno della scuola, gli studenti dovranno sempre utilizzare la parte destra dei corridoi e delle rampe di scale.

Considerate l'attuale scarsa disponibilità di spazi e le difficoltà di manovra, non saranno consentiti né l'accesso, né la sosta nel cortile agli autoveicoli.

Per la sede del Liceo Classico, i visitatori e gli utenti esterni, potranno accedere agli uffici, previa registrazione, dal portone di piazza S.Rocco.

**Firma autografa sostituita a mezzo stampa**

Ex art.3, c.2, D. Lgs n. 39/1993

**Il Dirigente Scolastico**

*Dott.ssa Maria Antonella Timpano*

# PIANTA PIANO TERRA CON INDICAZIONE CLASSI

DAL 19 AL 24 APRILE

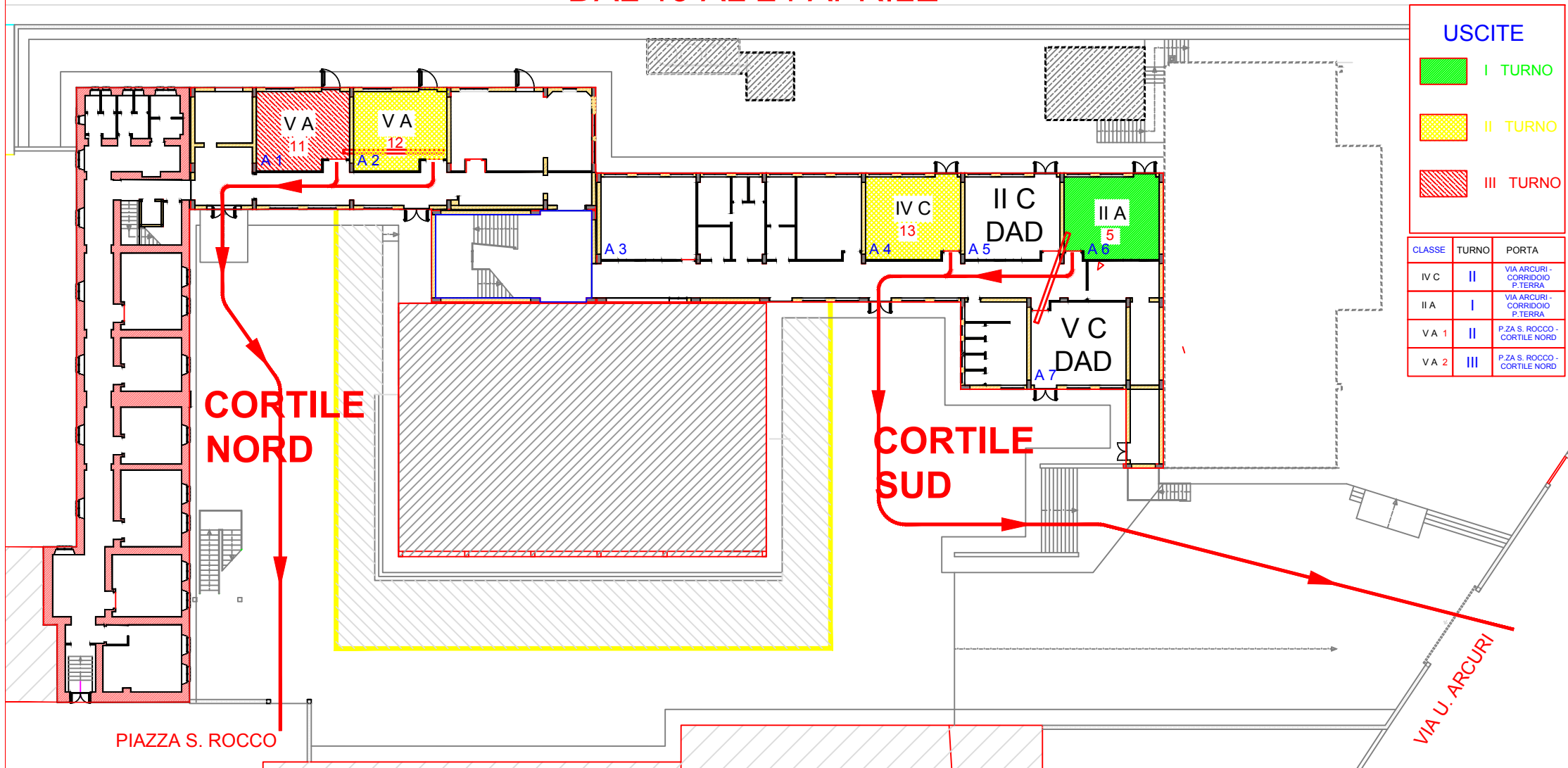

# PIANTA PIANO PRIMO CON INDICAZIONE CLASSI

DAL 19 AL 24 APRILE

